

탕전실 공동이용 계약서

탕전실 공동이용 의료기관 (이하 “갑” 이라한다) 과
탕전실 설치 의료기관 경희아이한의원 (이하 “을” 이라한다) 간에
다음과 같이 탕전실 공동이용 계약을 체결한다.

제 1조 (목적)

본 계약은 안전한 한약 공급과 탕전실 공동이용을 통한 운영의 효율성을 도모하기
위하여 “을”이 탕전실의 운영과 책임을 맡고 “갑”은 탕전관련 업무를 위임함을
목적으로 한다.

제 2조 (시설기준)

“을”의 책임 하에 공동탕전의 법적 기준에 맞는 수돗물이나 정수 등을 공급할 수
있는 시설, 탕전장비, 환기 및 배수시설 등 탕전에 필요한 시설을 갖춘다.

제 3조 (탕전실 관리의무)

1. 공동이용 탕전실에는 “을”이 채용한 한약사가 상시근무 하면서 관리약사의 업무를
한다.
2. 탕전실에서 한약을 조제하는 경우 조제를 의뢰한 한의사의 처방전, 조제일지,
한약재의 입.출고 내역, 조제한 한약의 배송일지 등 관련서류를 작성, 보관한다.

제 4조 (공동이용 및 이용료)

1. 본 계약 체결과 동시에 탕전실 공동운영과 관련 모든 권한을 “갑”은 “을”에게
위임한다.
2. “갑”은 조제를 위해 필요한 처방전을 “을”에게 제공한다.
3. “갑”은 “을”이 운영하는 탕전실을 공동 이용함에 있어 약재비, 조제비, 탕전비,
배송료 등을 익월 10일까지 완납함을 원칙으로 한다.

제 5조 (처방전 의뢰 기준)

1. 처방전 양식에 기준하여 “갑”은 컴퓨터통신이나 모사전송(팩스)을 통해 “을”에게
처방전을 의뢰할 수 있다.
2. 수처벌제가 필요한 약재는 정확히 표시하여 원활한 조제가 이루어질 수 있도록
한다.
3. “갑”이 의뢰한 처방전 중 독성으로 인해 인체에 위해가 되는 경우, 조제가 난해한
처방, 상당한 시일이 소요되는 처방 등은 “을”이 처방의뢰를 거부할 수 있다.

제 6조 (한약의 운송, 인수, 검사)

1. 한약의 인도는 “갑”의 영업장소를 원칙으로 하되, “갑”의 별도 요청이 있을 경우 지정된 장소로 배송이 가능하다.
2. 배송과정에서 한약의 터짐, 변질, 손상으로 인한 문제발생 시 재 발송 비용 등은 “을”이 부담한다.
3. “갑”은 외관상의 하자나 수량부족 등 곧 발견할 수 있는 하자에 대해서는 한약을 인수한 다음날 18시까지 “을”에게 통보하지 아니하면 하자가 없었던 것으로 인정한다.

제 7조 (손해배상)

1. 배송과정에서 분실, 변질로 인한 고객 불만 발생으로 “갑”의 이의제기 시 상호협의를 하여 “을”의 부담으로 동일 한약을 재 발송 한다.
2. 배송회사 귀책사유로 환자 피해발생 시 배송완료 후 7일 이내에 “갑”은 “을”에게 이의를 제기할 수 있으며 그에 따른 피해 자료를 “갑”은 환자에게 받아 “을”에게 제출한다.
3. “을”은 “갑”에게 받은 피해 자료를 근거로 택배회사에 손해배상청구를 하고 난 후 택배회사 입금 익일에 “갑”에게 보상함을 기준으로 한다.
4. 환자 처방전의 과실로 인한 환자 이상증세 피해발생 및 한약으로 인한 부작용에 대해 충분한 사전설명 미비로 인한 환자 보상 청구 시 그 부담액은 “갑”이 배상하고, 명백한 조제관련으로 인한 “을”의 귀책사유로 환자 피해발생 시에는 “을”이 부담한다.
단, “을”의 보상기간은 환자에게 한약이 인도되고 난 후(택배수령일 기준) 7일 이내에 “갑”의 이의제기 시에 한정한다.
5. 한약이 “갑”에게 인도되고 난 후 보관상의 잘못으로 인한 약효의 저하 및 변질로 인한 피해발생 시 “갑”의 귀책사유가 되며 “을”에게 이의제기를 하지 못한다.
6. 의료분쟁 발생 시 진료기록부, 조제기록부 등 증거관련 자료를 “갑”과 “을”은 적극 협조하며 충실히 대응한다.

제 8조 (계산서발행)

“을”은 약재비, 조제비, 탕전비, 배송료 등을 익월 5일까지 계산서를 발행하여 “갑”에게 발송한다.

제 9조 (계약기간 및 해지)

1. 계약의 해지사유가 발생 시 상호협의 하에 즉시 계약을 해지할 수 있다.
2. 본 계약서에서 명시되지 않은 부분에 대하여는 관련법규 및 상관습에 따르기로 한다.

위와 같이 본 계약이 유효하게 성립하였음을 각 당사자는 증명하면서 본 계약서 2통을 작성하며, 각각 서명(또는 기명) 날인 후 “갑”과 “을”이 각각 1통씩 보관한다.

20 년 월 일

“갑”

탕전실 공동이용 의료기관 :

사업자등록번호 : 1

주소 :

원외탕전실명칭 : 아이제형연구소

연락처 :

대표자 : (인)

“을”

탕전실 설치 의료기관 : 경희아이한의원

사업자등록번호 : 510-10-50520

주소 : 경기도 부천시 송내대로 42번길 38

원외탕전실명칭 : 아이제형연구소

연락처 : 032)661-9996

대표자 : 최 현



탕전실 공동이용 내역서

공동이용 신청 의료기관	명 칭			종 류		
	주 소					
	개설자			주민등록번호		
	면허종류			면허번호		
탕전실 설치 의료기관	명 칭	경희아이한의원	종 류	한의원		
	주 소	서울시 성동구 왕십리로 336 (도선동) 301호, 302호				
	개설자	최현	주민등록번호	721104-1074221		
	면허종류	한 의사	면허번호	제 13019호		
탕전실 현 황	<input type="checkbox"/> 원내 탕전실		<input type="checkbox"/> 원외 탕전실			
	원외 탕전실인 경우 아래의 사항을 기재합니다					
	주 소	경기도 부천시 송내대로 42번길 38, 2층				
	전화번호	032-661-9996 / 010-9595-4593				
	종사자	<input type="checkbox"/> 한 의사 (명)		<input type="checkbox"/> 한 약사 (1명)		
		성명	면허번호	성명	면허번호	
			선우현	제 197호		
변경사항	변경전					
	변경후					
<p style="text-align: center;">위와 같이 내역서를 제출합니다.</p> <p style="text-align: center;">20 년 월 일</p> <p style="text-align: right;">제출인 : (서명 또는 인)</p> <p style="text-align: right;">귀하</p>						
첨부 서류	<ol style="list-style-type: none"> 1. 공동 이용을 확인할 수 있는 의료기관간의 계약 서류 사본 2. 공동 이용되는 탕전실을 설치한 의료기관의 의료기관 개설신고증명서 또는 개설허가증 사본 3. 공동 이용되는 탕전실이 원외 탕전실인 경우, 원외탕전실 평면도 및 그 구조 설명서 1부와 원외 탕전실 설치내역 확인서 사본 (원외 탕전실을 설치한 의료기관이 해당 관할청에서 발급 받음) 					

[별지 제1호 서식]

원의당전실 설치내역 확인서

신고인 (개설자)	성명(법인명)	최현	주민등록번호	721104-1*****	
	주소	서울특별시 강남구 봉은사로59길 43, 301호(삼성동)			
	면허종류	한 의사	면허번호	제13019호	
의료기관	명칭	경희아이한의원	종류	한의원	
	주소	서울특별시 성동구 왕십리로 336, 3층 301, 302호 (도선동)			
	진료과목	한방내과, 한방소아과, 침구과			
원의당전실 현황	주소	경기도 부천시 소사구 송내대로42번길 38 1층 일부, 2층			
	전화번호	032-661-9995-6			
	종사자	<input type="checkbox"/> 한 의사 (명)		<input checked="" type="checkbox"/> 한 약사 (1명)	
		성명	면허번호	성명	면허번호
				선우현	제179호
변경사항	변경 전	한약사 염성구(제194호)			
	변경 후	한약사 선우현(제179호)			
위와 같이 확인함 2023년 06월 02일 성 동 구 보 건 소 					

처리부서명	보건의료과
담당자명	하인숙
전화번호	02-2286-7052

제551호

의료기관 개설신고증명서

	명 칭	경희아이한의원	종 류	한의원
의료기관	소재지	서울특별시 성동구 왕십리로 336, 3층 301,302호 (도선동)		
	진료과목	한방내과 한방소아과 침구과	개설신고일자	2013년03월25일
개설자	성명(법인명)	최현	생년월일	1972년11월04일
	주소(소재지)	서울특별시 강남구 봉은사로59길 43, 301호 (삼성동)		
	면허종류	한 의사	면허번호	제 13019 호

「의료법」 제33조 및 같은 법 시행규칙 제25조에 따라 의료기관 개설신고를 하였음을 증명합니다.

2013년 03월 25일

성 동 구 보 건 소

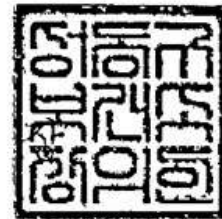

분시발급번호 : 21130-20330-00270-27001

210mm×297mm(1종 180g/m²)



제 179 호

한약사 면허증

성 명 : 선우현



주민등록번호 : [REDACTED]

약사법 제3조의 2의 규정에 의하여
위와 같이 면허합니다.

2001 . 5 . 9 .

보건복지부장관

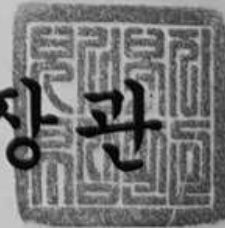

아이제형연구소(원외탕전원) 구조 설명서

소재지 : 경기도 부천시 송내대로 42번길 38 (1층일부, 2층 전체)

본 원외탕전원은 소재지 건물의 1층 일부(103호)와 2층 전체를 사용함

1층(103호)은 조제실이 있고 2층 전체는 탕전실로 이루어져 있음

1층 조제실에서 조제된 한약은 승강기를 통해 2층으로 운반됨

1층 조제실은 한약을 소분 보관하는 나무약장과 약재창고가 있고

생물약재를 보관하는 냉장고가 설치되어 있음

2층 탕전실은 탈의실(직원휴게소겸용)과 사무실(포장실겸용), 탕전실,

세척실로 구성되어 있음

직원 등은 탈의실에서 작업복으로 갈아입고 손을 씻은 후 탕전실이나

포장실로 들어와 업무를 수행함

탕전실 내부에는 약탕기 23대와 포장기 10대가 있으며 순환식무압력

방식으로 조제된 한약을 전탕하여 포장기로 고온고압 추출 후

파우치 포장함

구조설명 : 관리한약사 선우 현 (010-9595-4593)

아이제형연구소

아이제형연구소_다우림탕전

[조제실 평면도 (1층)]

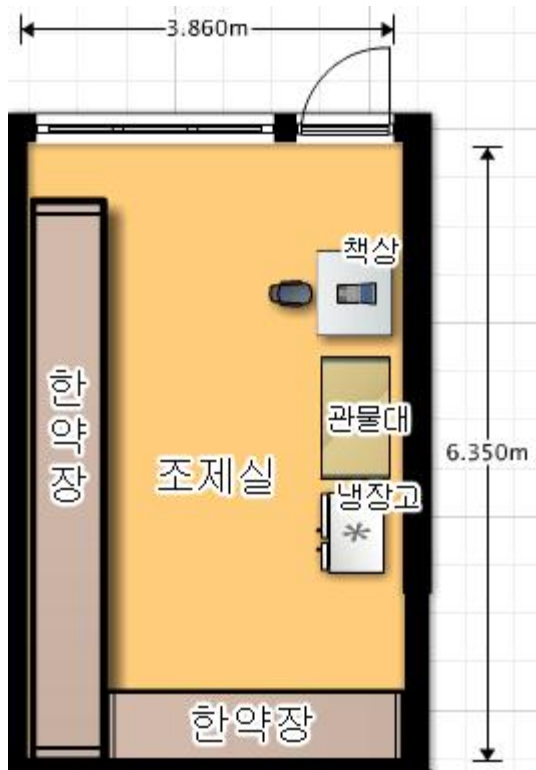

아이제형연구소_다우림탕전

[탕전실 평면도 (2층)]

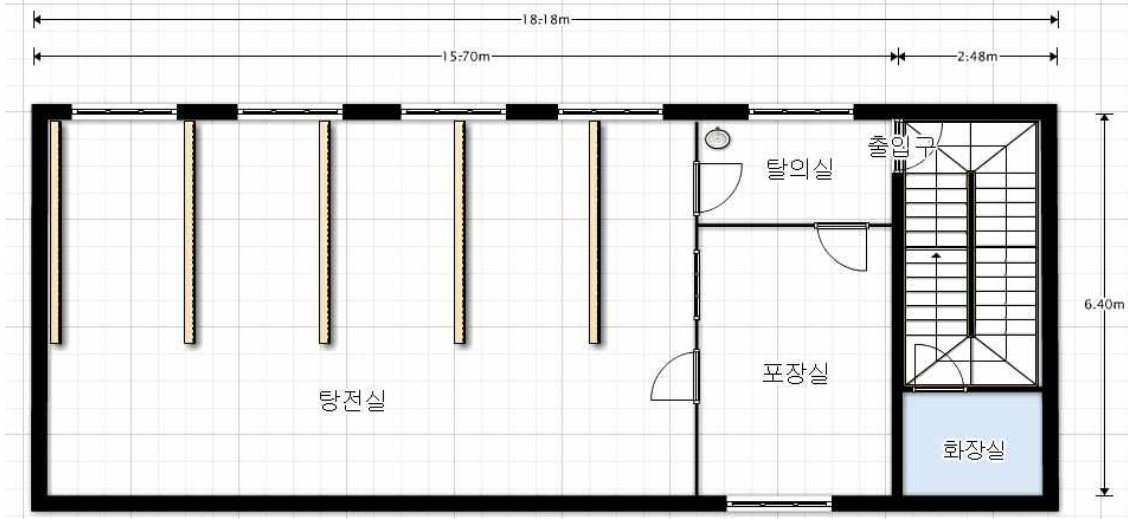



사업자등록증

(일반과세자)

등록번호 : 510-10-50520

상 호 : 아이제형연구소

성 명 : 최현

생년월일 : 1972년 11월 04일

개업연월일 : 2015년 10월 17일

사업장소재지 : 경기도 부천시 소사구 송내대로42번길 38(송내동)

사업의종류 :	업태	도매 제조업 도매 및 소매업 도매 및 소매업 도매 및 소매업 서비스	종목	한약 화장품 제조업, 치약, 비누 및 기타 세제 제조업, 표면광택제 및 실내방향제 제조업 화장품 도매업 화장품 및 방향제 소매업 전자상거래업 조제, 탕전
---------	-----------	--	-----------	--

발급사유 : 사업자등록증 발급

공동사업자 :



사업자 단위 과세 적용사업자 여부 : 여() 부(✓)

전자세금계산서 전용 전자우편주소 :

2024년 04월 09일

남부천세무서장

